

SEZIONE CC

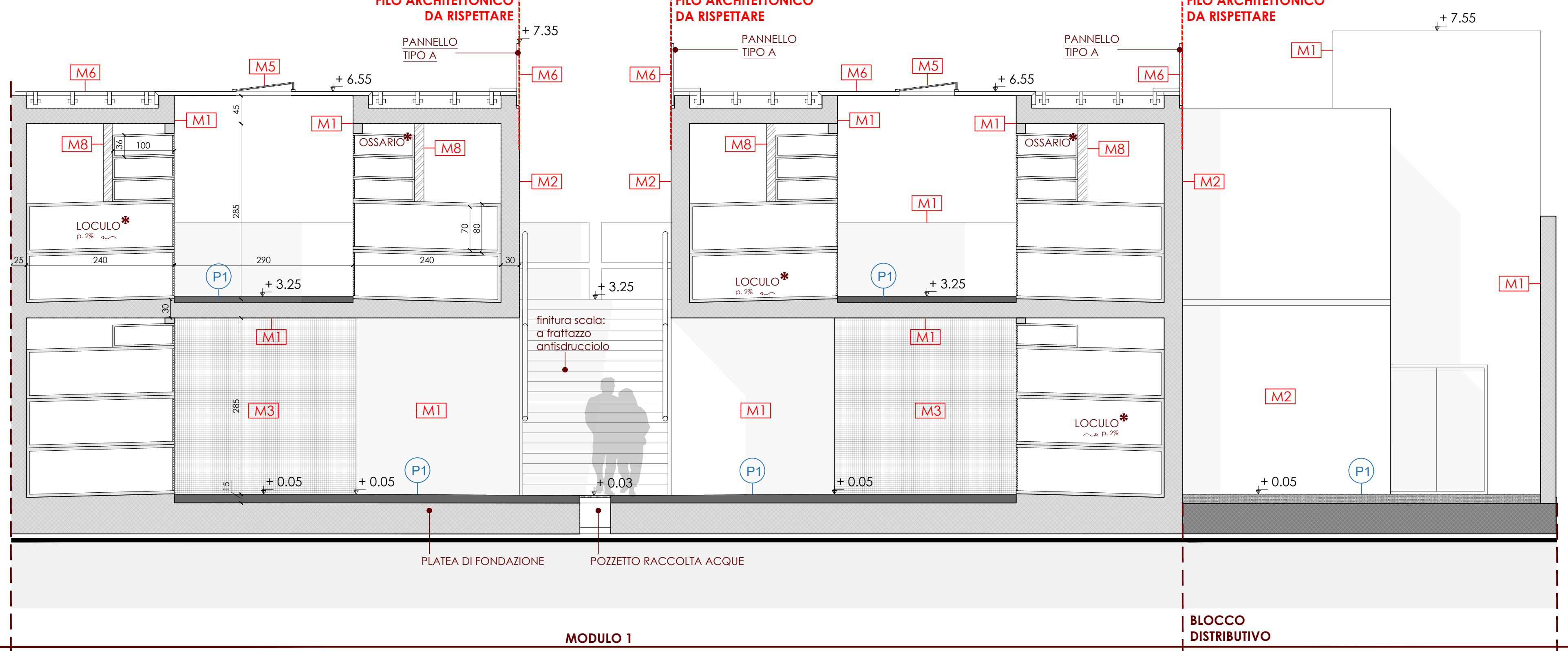

SEZIONE DD

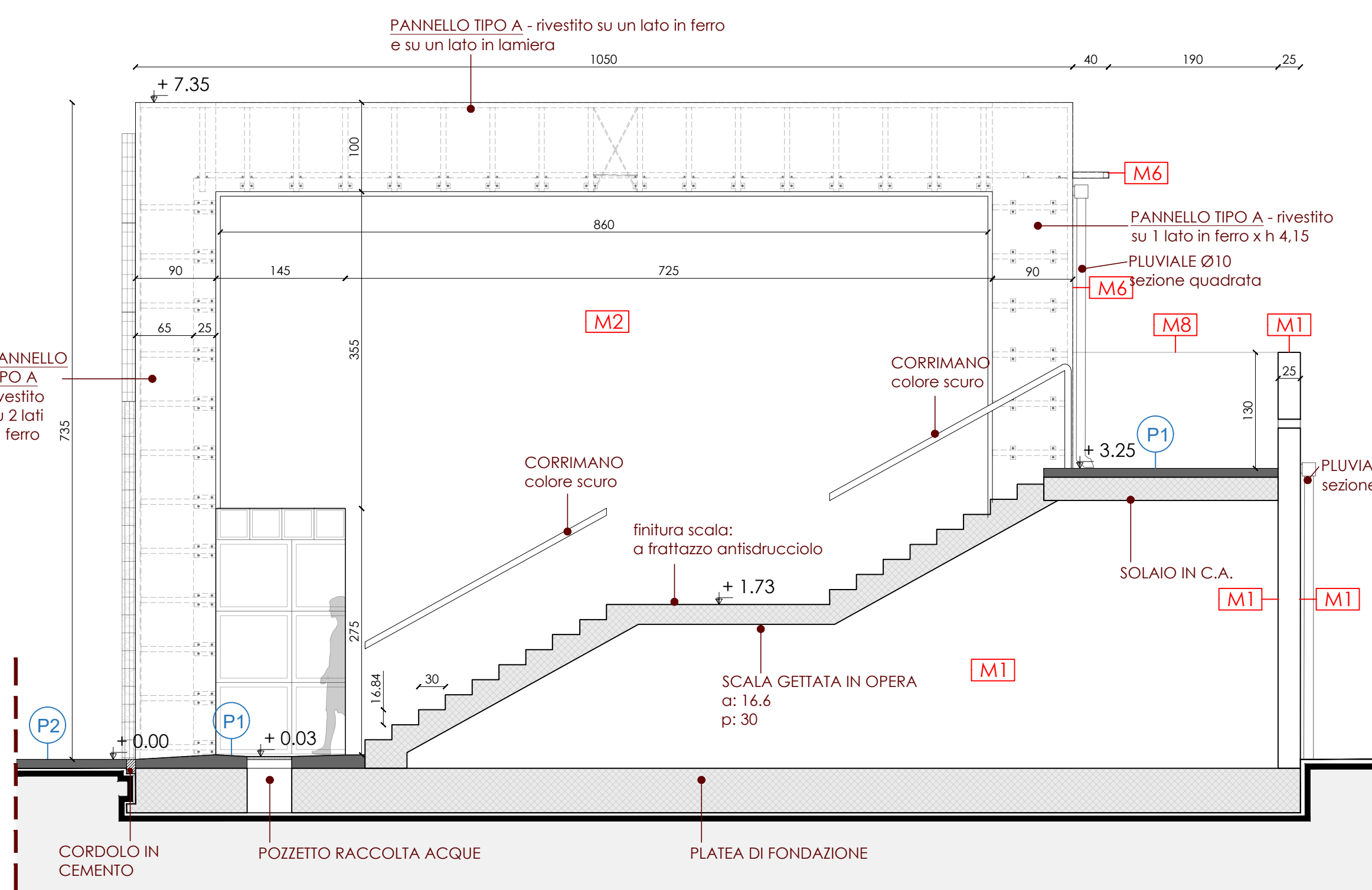

SEZIONE EE

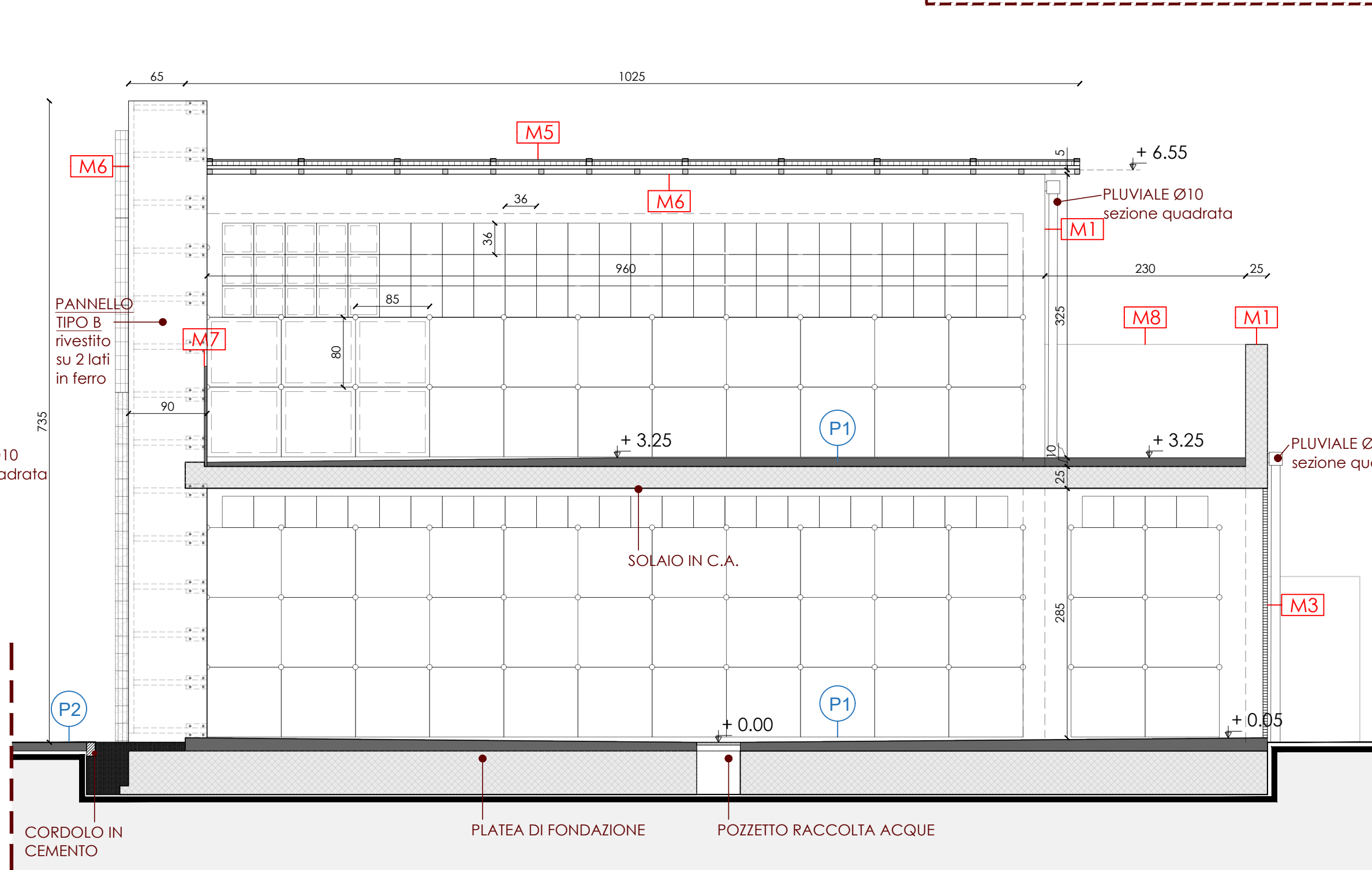

ESEMPIO LOCULO PREFABBRICATO  
LE DIMENSIONI SONO PURAMENTE INDICATIVE

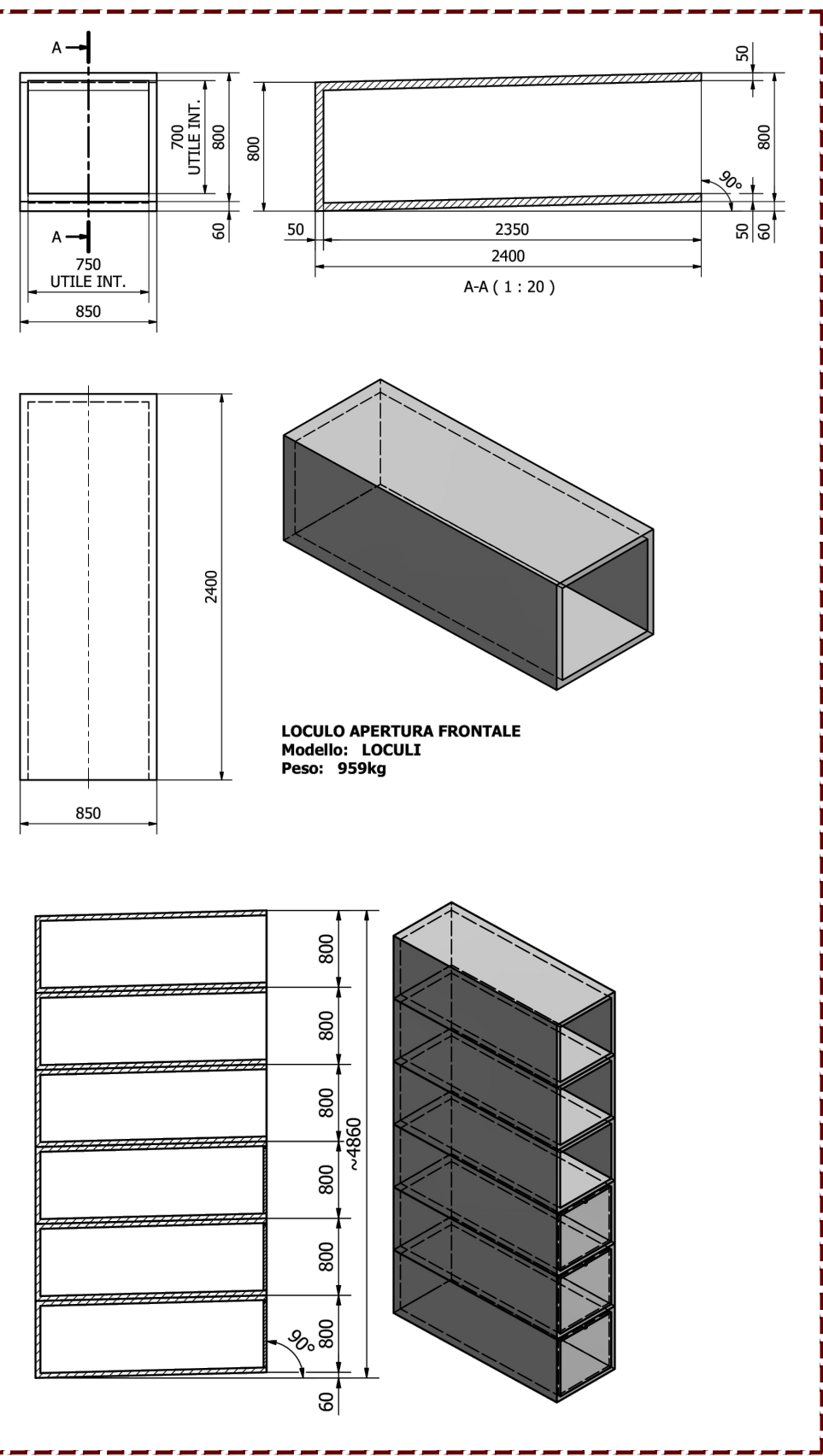

\*  
LOCULI E OSSARI  
PREFABBRICATI AD  
APERTURA FRONTALE

\*  
I LOCULI E GLI OSSARI DEL PIANO  
TERRA DOVRANNO ESSERE MESSI A  
DIMORA PRIMA DELLA  
REALIZZAZIONE DEL SOLAIO DEL  
PRIMO PIANO; I LOCULI E GLI OSSARI  
DEL PIANO PRIMO DOVRANNO  
ESSERE MESSI A DIMORA PRIMA  
DELLA REALIZZAZIONE DEL SOLAIO DI  
COPERTURA

QUANTITA' LOCULI E OSSARI

LOCULI  
pt = 144  
p1 = 88

TOT. 232

OSSARI  
pt = 108  
p1 = 300

TOT. 408

KEYPLAN

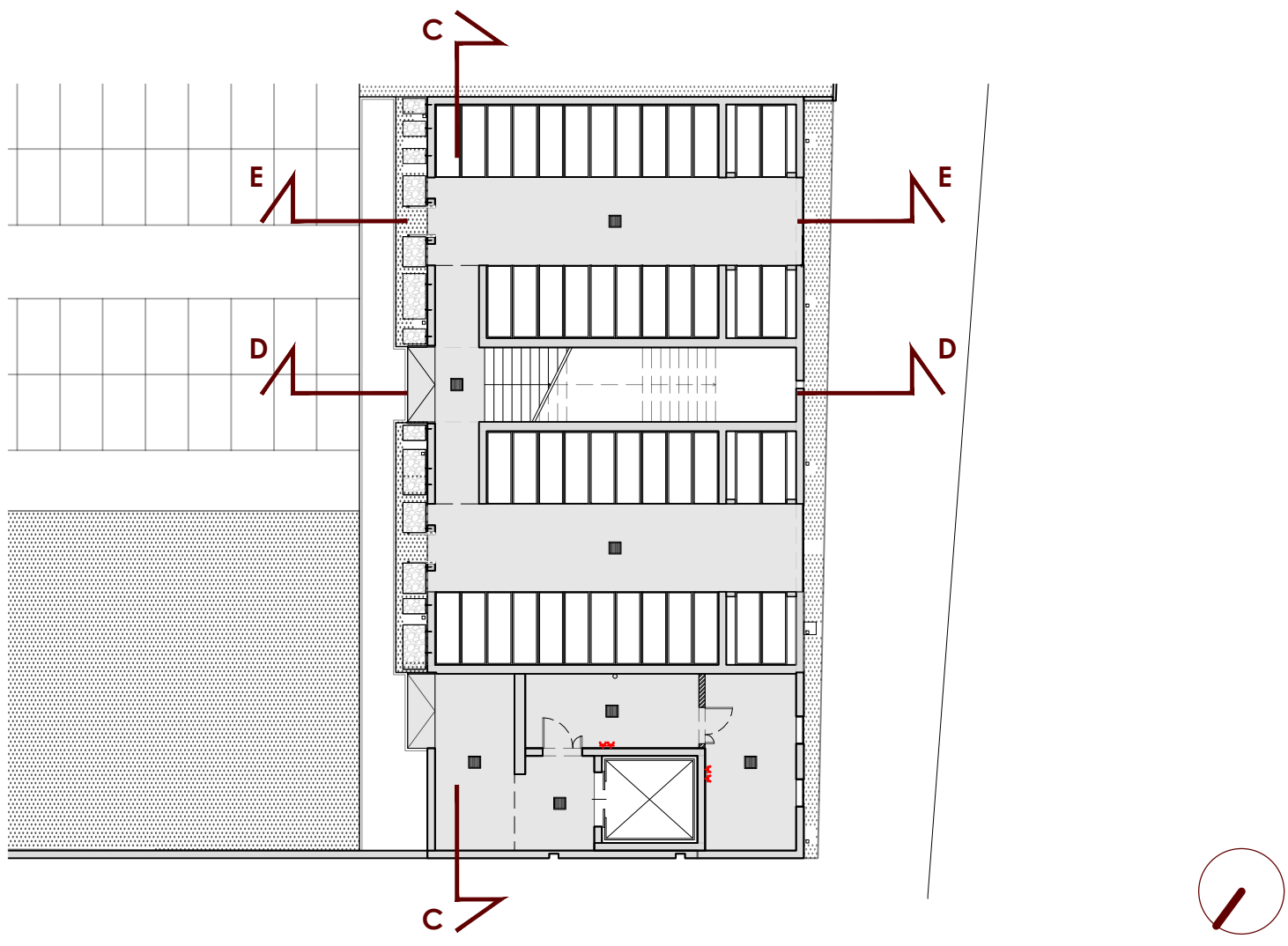

LEGENDA

P1

pavimento in battuto di cemento  
CON impermeabilizzazione PIANO  
PRIMO/ SENZA impermeabilizzazione  
PIANO TERRA (vedi tav. ES-15)

P2

pavimentazione in  
autobloccanti

M1

muro in c.a.  
finitura a vista

M2

muro in c.a. da rasare e tinteggiare  
con pittura elastomerica di resina  
acrilica colore scuro - a scelta  
della D.L.

M3

lamiera stirata in acciaio zincato  
sp. 2mm con % foratura al 50 % -  
da campionare

M5

pannello in policarbonato

M6

struttura in tubolari metallici rivestita  
in pannelli di ferro nero calamina/lamiere  
VEDERE DETTAGLI ALLEGATI E TAVOLE STR

M7

parapetto in vetro antisdondamento

M8

parete in blocchi di cemento

PROGETTAZIONE IMPIANTI ELETTRICI

PERITO INDUSTRIALE DANIELE CERRI

Iscritto all'ordine dei Periti Industriali e  
Periti Industriali Laureati delle province di Milano e Lodi  
N° 3924

PROGETTAZIONE STRUTTURE

MADE s.r.l. Via della Pusterla, 9 - 27100 Pavia

PROGETTISTA STRUTTURALE

INGEGNERE GABRIELE PORTA

Iscritto all'ordine degli Ingegneri della provincia  
di Milano  
N° A25859

PROGETTAZIONE ARCHITETTONICA  
E COORDINAMENTO GENERALE

3Z  
Z  
architetto  
&C  
consulting

ARCHITETTO SABINO BIZZOCA  
Iscritto all'ordine degli Architetti  
di Milano  
N° 17700

www.bzz-ac.com



COMUNE DI VANZAGO

AMPLIAMENTO  
CIMITERO COMUNALE

PROGETTO ESECUTIVO

STATO DI PROGETTO  
SEZIONI CC, DD e EE

|  |  |
|--|--|
|  |  |
|  |  |
|  |  |
|  |  |
|  |  |
|  |  |
|  |  |
|  |  |

TAV. N°

ES-13

SCALA

1:50

DATA

MAGGIO 2025